+7 (495) 505-505-1
Офис в Железнодорожном
www.zdkvartira.ru
E-mail: info@zdkvartira.ru

Продажа жилой загородной недвижимости

Московская обл, г Балашиха, деревня Соболиха, ул Садовая, влд 59, кв 4

Московская обл, г Балашиха, деревня Соболиха, ул Садовая, влд 59, кв 4

ID: 5486

33 500 000 ₽

677,5 м²	11,0 сот	Горьковское
Площадь	Участок	Шоссе

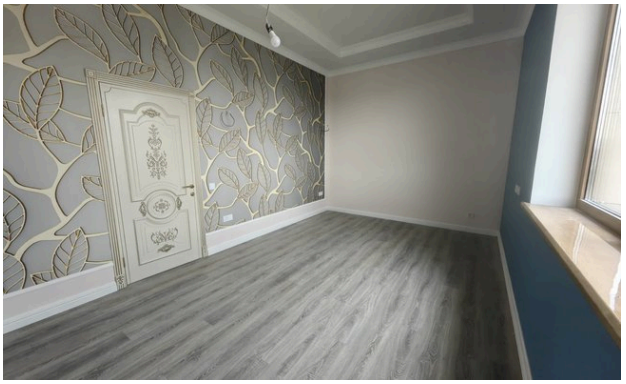

Описание объекта

Новый трехэтажный дом + 1 подземный этаж. Дом строили для себя с использованием качественных строительных материалов. Фундамент монолитный, стены из пеноблока утеплены пеноплексом, вентилируемый фасад, железобетонные перекрытия, кровля из мягкой черепицы. Коммуникации: газ - магистральный; электроснабжение -15 кВт; водопровод - скважина; канализация- септик. Все

Объект на карте:

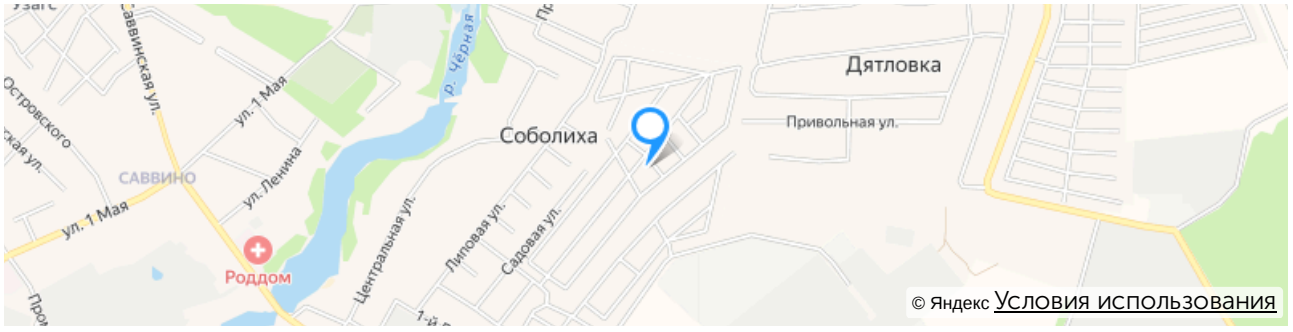

Контакты офиса:

Объектом занимается
Глушкова Юлия Андреевна
+7 (495) 505-505-1 (Офис)
+7 (915) 201-75-55 (Личный)
11@zdkvartira.ru

Адрес:
г. Балашиха,
мкр. Железнодорожный,
ул. Пролетарская, д. 2

График работы:
пн-пт: с 9:00 до 20:00
сб-вс: с 10:00 до 18:00

Как к нам добраться:

На электричке:

От Курского вокзала нужно доехать до станции Железнодорожная, далее выйти из вокзала и двигаться пешком по улице Пролетарская, придерживаясь правой стороны. Примерно через 200 метров справа будет наш офис.

От метро Новокосино:

Маршрутное такси номер 100 или номер 142 до станции Железнодорожная, далее от Привокзальной площади нужно двигаться пешком по ул Пролетарская, придерживаясь правой стороны. Примерно через 200 метров справа будет наш офис.

На машине:

По Носовихинскому шоссе от МКАД нужно двигаться 10 км прямо до улицы Пролетарская дом 2 корпус 2. У торгово центра «Подмосковье» есть большая парковка - там всегда можно припарковать автомобиль. Далее пешком до кафе "Пронто" и повернуть направо на улицу Пролетарская. Через 100 метров справа будет наш офис.
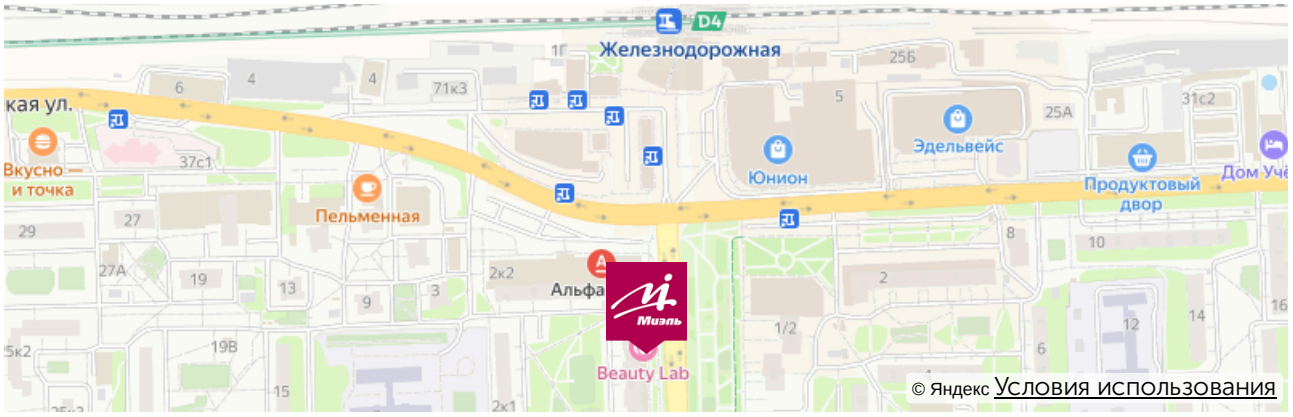
Офис на карте: